



Términos y condiciones
del Torneo



II CRUYFF FOOTBALL TOURNAMENT

Del 5 al 8 de Diciembre 2025

Organizado por:

www.cruyfffootball.com



01. ALOJAMIENTOS

JUGADORES, STAFF Y ACOMPAÑANTES

1.1. Alojamientos Oficiales:

El alojamiento oficial del torneo será en el Cambrils Park Resort 4*, con opción a hoteles de 3 y 4 estrellas en Salou si se agota la disponibilidad, priorizando siempre el resort para jugadores y entrenadores.

El régimen será de pensión completa con servicio buffet en el alojamiento.

Los alojamientos se asignarán por orden de inscripción y pago, y se solicitará la distribución de habitaciones una vez inscritos. También existe la posibilidad de contratar noches adicionales; para ello, se debe consultar disponibilidad y precios con la organización.

1.2. Alojamiento para jugadores y staff

El **check-in** para jugadores y staff será a partir de las **16:00 h.** Los equipos deberán informar con al menos **15 días de antelación** su hora de llegada. A su llegada, deberán presentar **DNI o pasaporte válido** (con antigüedad máxima de 6 meses) de todos los miembros.

Un responsable de la organización acompañará a los equipos en la recepción para verificar los datos y entregar las llaves. Si no están disponibles todas las habitaciones, el equipaje se dejará en las zonas habilitadas hasta que se pueda acceder.

Una vez registrados, los equipos podrán usar los servicios contratados. La **pensión completa incluye agua mineral** para jugadores, staff y acompañantes, **la cena del primer día y el almuerzo del día de salida.**

La **organización asignará las habitaciones**, y cualquier cambio deberá ser aprobado previamente.

HORARIOS BUFFET

Desayuno: de 7:30 a 10:30.

Comida: de 12:30 a 15:30.

Cena: de 20:00 a 22:00.

FECHAS LÍMITE

Inscripción: antes del 10/09/2025

2ª Pago: antes del 10/10/2025

Pago Final: antes del 10/11/25



Para realizar la inscripción, los equipos deberán rellenar el formulario online y realizar un primer pago de 2.000! por equipo.

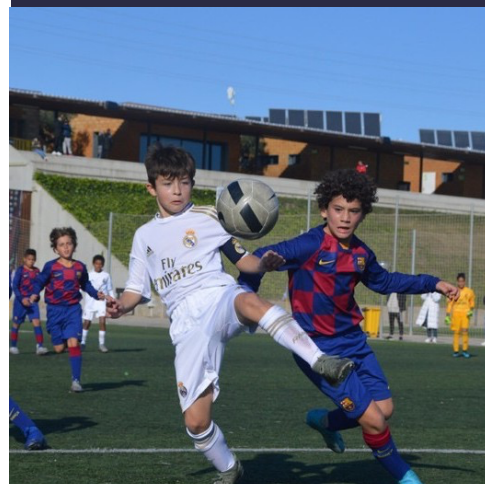

INFORMACIÓN Y RESERVAS:



+34 699 98 67 65. // +34 600 039 201.



tournament@cruyfffootball.com

1.3. Alojamiento para acompañantes

Los **acompañantes y familiares** pueden reservar su alojamiento a través de la organización, accediendo a **descuentos especiales** y entrada a los actos oficiales del torneo.

El **check-in se realizará individualmente** en la recepción del hotel asignado, presentando el **documento de reserva** y **DNI o pasaporte válido** (máximo 6 meses de antigüedad).

El precio del alojamiento **no incluye traslados internos** entre hoteles y campos de juego.

1.4.- Depósito de garantía/Fianza (Solo equipos):

Fianza: Cubre daños, pérdidas o incumplimientos de normas en el alojamiento. Se devuelve tras inspección si no hay incidencias.

Desperfectos: Daños físicos al mobiliario, instalaciones o equipos, intencionados o accidentales, que impliquen coste de reparación o sustitución.

Suciedad excesiva: Estado de suciedad que supera el uso normal, con manchas difíciles, basura fuera de lugar u olores que requieren limpieza extraordinaria.

Si se comparten espacios y no se identifica al responsable de un daño, la responsabilidad será del equipo completo.

El depósito de la fianza es de **25 euros por jugador** y será cargado en la proforma de inscripción.

El club será responsable por el importe total de los desperfectos causados. En caso de que el coste supere el importe del depósito, el club deberá abonar la diferencia correspondiente a la organización.

El retorno del depósito se realizará mediante **transferencia bancaria**, una vez revisado el estado del alojamiento y confirmada la ausencia de incidencias. Para ello, los equipos deberán facilitar una cuenta bancaria válida a la organización al momento de la inscripción o con antelación suficiente.

CAMBRILS PARK RESORT 4*

Equipos participantes
(Jugadores/Staff)

Dirección

Avenida Mas Clariana S/N,
43850 Cambrils, Tarragona



La Organización comunica a todos los equipos participantes que el depósito de la fianza, correspondiente a 25 euros por jugador, será incluido en la proforma de inscripción (*25!//jugador).



AVISO DE LA ORGANIZACIÓN

*Los daños causados por los jugadores de un club serán considerados responsabilidad del club al que pertenecen. La totalidad de las fianzas retenidas al club será utilizada para compensar, hasta donde alcance, los daños o desperfectos causados por sus jugadores. Si el importe de las fianzas retenidas fuera insuficiente, el club deberá cubrir la totalidad de los daños causados.

1.5 . Tipos de alojamientos:

Apartamentos *Mediterrània*



- **Generalidades:** Estacionamiento no numerado, agua potable, climatización, teléfono para llamadas internas.
- **Habitaciones:** Una con cama matrimonial y otra con dos individuales, TV de plasma, baño en suite, armarios, perchas, cambio de sábanas cada 6 días, mantas, caja fuerte y limpieza diaria.
- **Cocina:** Equipada con vitrocerámica, nevera/congelador, lavavajillas, microondas, hervidor, tostadora, cafetera italiana, menaje completo y utensilios de limpieza.
- **Comedor:** Sofá-cama doble, TV de plasma, mesa, sillas, mantelería y acceso a terraza.
- **Baño:** Ducha, toallas, secador de pelo y limpieza diaria.
- **Terraza:** Mesa, sillas, tumbonas, tendedero, parasol; porche en planta alta y césped en planta baja. **No se permiten barbacoas.**

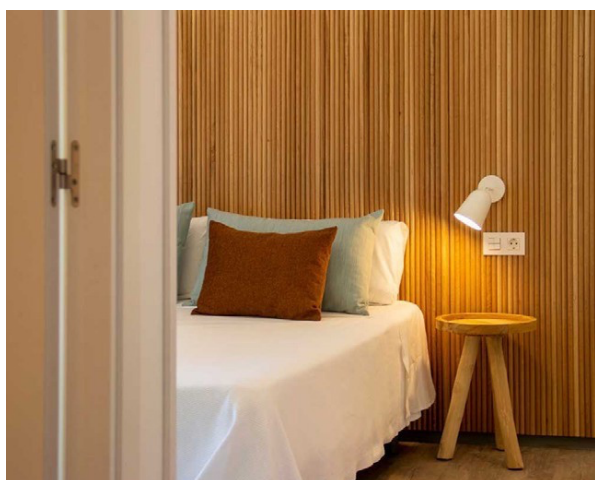

Bungalows - Vila Bonita

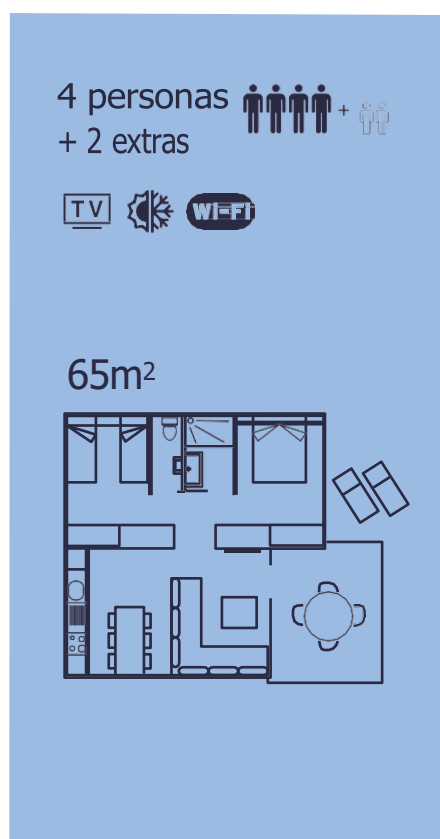

- **General:** Plaza de parking no numerada, agua potable, climatizador (frío/calor), teléfono para llamadas internas.
- **Habitaciones:** 1 cama de matrimonio (160x200 cm), 2 camas individuales (90x200 cm), armarios, perchas, sábanas (cambio cada 6 días), mantas, caja fuerte (25x28 cm, bajo fianza).
- **Cocina:** Vitrocerámica, nevera/congelador, lavavajillas y jabón, microondas, hervidor, tostadora, cafetera italiana, batería de cocina, vajilla, cristalería, cubertería, útiles de limpieza y cubo de reciclaje.
- **Comedor:** 2 sofá-camas (80x150 cm y 80x190 cm), TV, mesa, sillas, mantelería, acceso a terraza.
- **Baño:** Ducha, toallas (cambio cada 3 días), toallas de piscina y secador (bajo fianza), WC separado.
- **Terraza:** Mesa, sillas, tumbonas, porche, césped y tendedero.



02. LISTA DE DISTRIBUCIÓN

JUGADORES, STAFF Y ACOMPAÑANTES

Una vez realizado el pago de la inscripción del equipo, deberán enviar la lista de distribución de las habitaciones para que la organización pueda enviarles el presupuesto.

03. SERVICIO DE TRANSPORTE

JUGADORES Y STAFF

3.1. Traslados de aeropuerto/hotel:

Los precios no incluyen el servicio de transporte desde el aeropuerto. Consultar disponibilidad y tarifas a la organización.

3.2. Traslados internos

La organización ofrece un **servicio gratuito de autobuses** exclusivo para **jugadores y staff**, con traslados entre el hotel y los campos. Para **transporte desde otras localidades**, se puede solicitar un **presupuesto personalizado sin compromiso**.



04. SEGURO DEPORTIVO Y AMBULANCIA

JUGADORES

4.1. Seguro deportivo:

- Todos los jugadores cuentan con **seguro de accidentes** que cubre **lesiones durante los partidos**.
- **No cubre enfermedades**.
- Si un jugador acude al hospital por enfermedad **sin autorización previa**, deberá **asumir el coste** de la atención médica.

4.2. Servicio de Ambulancia:

El complejo deportivo cuenta con servicios de primeros auxilios y, durante toda la competición, cubrirá el evento cumpliendo con la normativa sanitaria en vigor, con una **UVI móvil medicalizada**.



05. ABONOS/ENTRADAS AL RECINTO DEPORTIVO

FAMILIARES Y ACOMPAÑANTES

5.1. Compra de abono general o entrada diaria

Los **familiares y acompañantes** deberán adquirir con antelación un **abono general o entrada diaria online** para asistir a los partidos y actos del evento. El acceso será mediante **código QR digital** y **no habrá taquilla física** para evitar aglomeraciones.

[Haga clic en el siguiente enlace para realizar su compra](#)

5.2. Acceso Acto Inaugural

- **Estacionamiento:** Aparcar fuera del complejo.
- **Hora de acceso:** A partir de las **20:30** (no antes).
- **Dirección de acceso:** Cami del Mas Clariana S/N, 43850 Cambrils, Tarragona.
- **Control de entrada:** Presentar el **código QR**. Acceso al acto y a los partidos.
- **Instrucciones:** Seguir indicaciones del personal.
- **Hora de salida:** Máximo a las **22:30**. Salida obligatoria.

Normas importantes:

- Acceso controlado por el sistema **ID ON SPORTS**.
- **Menores:** Presentar **DNI o pasaporte**. Si no se acredita la edad, se paga entrada de adulto. **Menores de 5 años** no pagan.
- **Prohibido:** Ingresar con **alcohol, drogas** o estar bajo sus efectos (según RD 769/1993).
- **Condiciones:** Aceptadas al validar la casilla del formulario online.



COMPRE AQUÍ



Más información

tournament@cruyfffootball.com

AVISO DE LA ORGANIZACIÓN

- **Prohibido introducir** cámaras de televisión o micrófonos profesionales sin autorización.
- **Prohibido cualquier tipo de expresión o acto** que:
- Incite a la **violencia**.
- Sea **vejatorio, injurioso, amenazante o insultante**.
- Implique **discriminación** (por raza, religión, orientación sexual, discapacidad, etc.).
- Atente contra la **dignidad** de personas, instituciones o participantes.

06. CONTROL DE DOCUMENTACIÓN

SOLO ENTRENADORES Y DELEGADOS

- **Fecha y hora:** Viernes 5 de diciembre de 2025, de 17:00 a 19:00 h.
- **Lugar:** Meeting point del hotel.
- **Requisitos:** Entrenadores y delegados deben presentar documentación que acredite la edad de los jugadores.
- **Entrega de material:** Carpeta con información del torneo, acreditaciones y acceso a calendarios, resultados y actividades.

07. REUNIÓN DE ENTRENADORES CON LA ORGANIZACIÓN DEL TORNEO

SOLO ENTRENADORES Y DELEGADOS

- **Fecha y hora:** Viernes 5 de diciembre de 2025, de 19:00 a 19:30 h.
- **Lugar:** Sala de Convenciones del Cambrils Park Resort 4* (edificio central).
- **Contenido:** Resumen de la organización y logística del campeonato, y repaso de las reglas con el Comité de Árbitros.

08. ACTO DE INAUGURACIÓN

- **Fecha y hora:** Viernes 5 de diciembre de 2025, a las 21:15 h.
- **Convocatoria:** A las 20:30 h.
- **Lugar:** Cambrils Park Resort 4*, C/Vial Salou-Cambrils, 43840 Salou, Tarragona.



El acceso estará controlado por nuestro sistema de seguridad y es esencial cumplir con los horarios establecidos por la organización.

VIERNES 5
DE DICIEMBRE



PARTIDOS DE FASE PRELIMINAR

del viernes 5 a las 17h al domingo 7 a las 14h

PARTIDOS FASE ORO Y PLATA

del Domingo 7 a las 16h al Lunes 8 a las 9h

SEMIFINALES Y FINALES

Inicio Lunes 8 a las 9h

09. COMPETICIÓN

- **Fase preliminar:** Del **viernes 5 a las 17:00 h** al **domingo 7 a las 14:00 h**.
- **Fases Oro y Plata:** Inician el **domingo 7 a las 16:00 h**.
- **Semifinales y finales:** El **lunes 8 a partir de las 09:00 h**.
- **Acceso campos:** Familiares deben adquirir **abono general online**.
- **Seguro:** Todos los jugadores estarán cubiertos por **seguro deportivo privado**.
- **Equipamiento:** Se entregarán **2 balones por equipo**, a devolver antes de cada partido.
- **Acta del partido:** Firmada por ambos equipos tras cada encuentro y subida a la plataforma.
- **Transporte:** Autobús disponible **20 minutos después** del partido.
- **Agua y asistencia:** Agua para jugadores y **ambulancia con médico** en todas las sedes.
- **Puntualidad:** Llegar al campo **60 minutos antes** del partido.
- Con transporte oficial: recogida **75 minutos antes**.
- **Inasistencias:** El equipo que no se presente pierde **3-0 por defecto**.
- **Pre-partido:** El entrenador debe **completar el acta y registrar fichas** en la mesa de organización.
- **Vestuario:** **No habrá vestuarios** disponibles por prevención sanitaria.



10. SALIDA DEL ALOJAMIENTO

CHECK-OUT

- **Fecha y hora:** Lunes 8 de diciembre, a partir de las **12:00 h.**
- **Comidas incluidas:**
 - Equipos con **comida** al ingreso → salen con **desayuno**.
 - Equipos con **cena** al ingreso → salen con **almuerzo**.
 - **Llaves:** Entregarlas en recepción.
 - **Equipos con salidas tardías:** Notificar con antelación para dejar maletas en un apartamento asignado.
 - **Picnics:** Solicitar con **72 horas de antelación**.

LUNES 8 DE
DICIEMBRE

11. ACTO DE CLAUSURA

- **Fecha y hora:** Lunes 8 de diciembre, a las **14:00 h.**
- **Acceso:** Solo para **equipos finalistas, premiados** y sus **familiares**.
- **Tras el acto:** Regreso de los equipos a sus ciudades de origen.



Los picnics para el último día deben solicitarse con **72 horas de antelación**.

12. ENTREGA DE PREMIOS

Se otorgarán premios al campeón y al subcampeón de cada categoría en las fases Oro y Plata. Además, se entregarán medallas a los campeones y subcampeones de la fase Oro, así como trofeos al Mejor Portero, al Mejor Jugador y al equipo con el Mejor Juego Limpio (Fair Play) de la fase Oro.



AVISO DE LA ORGANIZACIÓN

La Organización NO se responsabiliza por daños causados por los equipos en las instalaciones deportivas y/o hoteleras. En caso Nos reservamos el derecho de modificar las bases, normativa u horarios para asegurar un mejor funcionamiento y desarrollo del evento.



www.cruyfffootball.com

II CRUYFF FOOTBALL TOURNAMENT

Organizado por:

